

# 民事訟廷庶務(第一・第二)係・管理係座席図

平成 31 年 4 月 1 日 現在

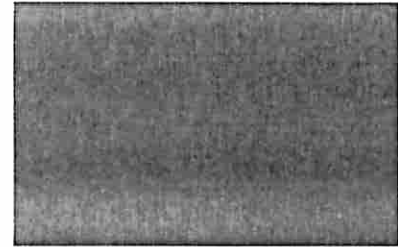
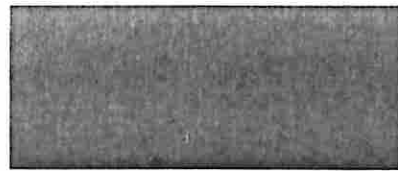

森副管理官 DI [REDACTED] TEL [REDACTED]	我妻 DI [REDACTED] TEL [REDACTED]
	名古屋 DI [REDACTED] TEL [REDACTED]

庶務第二係



庶務第一係

準備室1 TEL [REDACTED]
------------------------

FAX [REDACTED]
-------------------

天本副管理官 DI [REDACTED] TEL [REDACTED]
---

赤坂管理官 DI [REDACTED] TEL [REDACTED]
--

横山速記管理官 DI [REDACTED] TEL [REDACTED]	佐藤 速記副管理官 DI [REDACTED] TEL [REDACTED]	古田 速記副管理官 DI [REDACTED] TEL [REDACTED]
--	---	---

渡邊副管理官 DI [REDACTED] TEL [REDACTED]
---

猪狩係長 DI [REDACTED] TEL [REDACTED]
---

情報化

長澤 DI [REDACTED] TEL [REDACTED]	天野 DI [REDACTED] TEL [REDACTED]
---------------------------------------	---------------------------------------

情報化

情報化

網 DI [REDACTED] TEL [REDACTED]	白川 DI [REDACTED] TEL [REDACTED]
--------------------------------------	---------------------------------------

情報化

出張・録反

岡田 DI [REDACTED] TEL [REDACTED]	蜂巢 DI [REDACTED] TEL [REDACTED]
---------------------------------------	---------------------------------------

情報化

出張・録反

岩崎 DI [REDACTED] TEL [REDACTED]	永田 DI [REDACTED] TEL [REDACTED]
---------------------------------------	---------------------------------------

物品

物品・録反

鈴木 DI [REDACTED] TEL [REDACTED]	赤水 DI [REDACTED] TEL [REDACTED]
---------------------------------------	---------------------------------------

物品

アレンジャー

庶務第一係

庶務第二係

管理係

渡部所長代行	TEL [REDACTED]
後藤所長代行	TEL [REDACTED]
永谷所長代行	TEL [REDACTED]
森所長代行	TEL [REDACTED]

篠山副管理官(事件係)	DI [REDACTED]	TEL [REDACTED]
大東副管理官(記録第一係)	DI [REDACTED]	TEL [REDACTED]
網島副管理官(記録第二係)	DI [REDACTED]	TEL [REDACTED]

## 民訟事件係配置図

31. 4. 1～

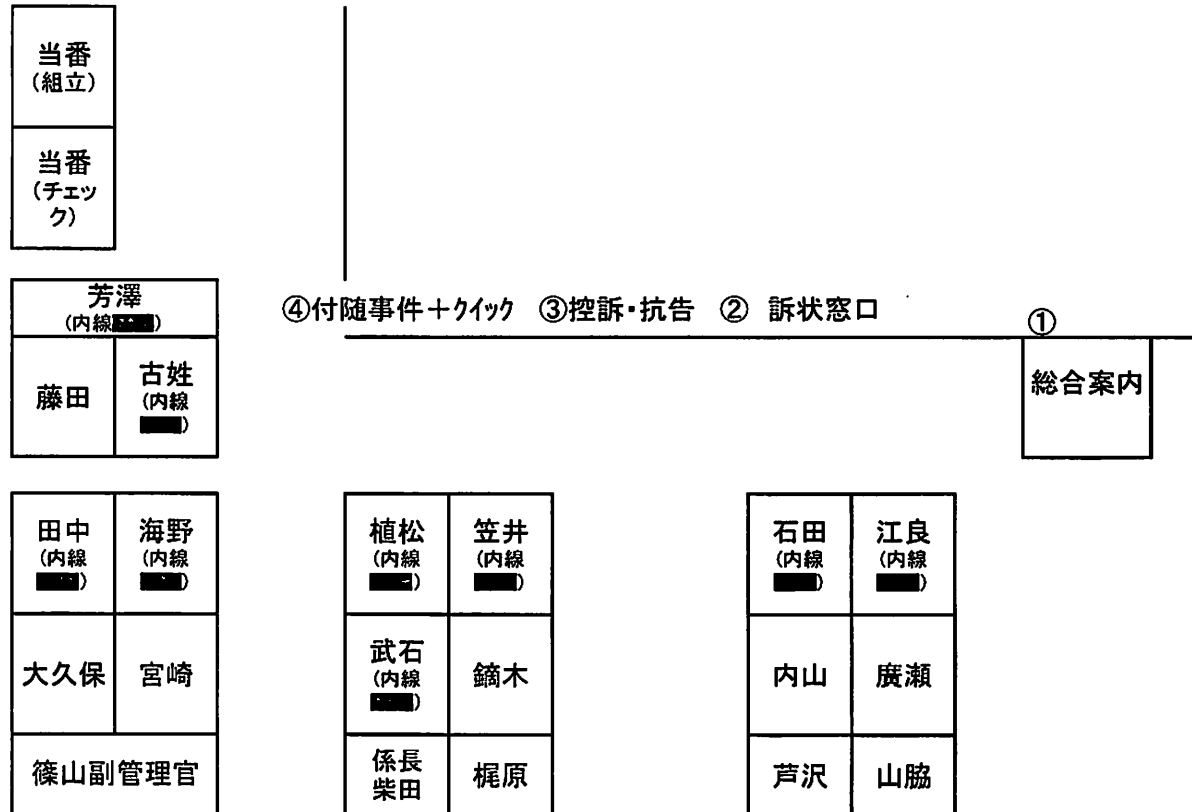

記録係配置図 (14階・数字は内線番号)

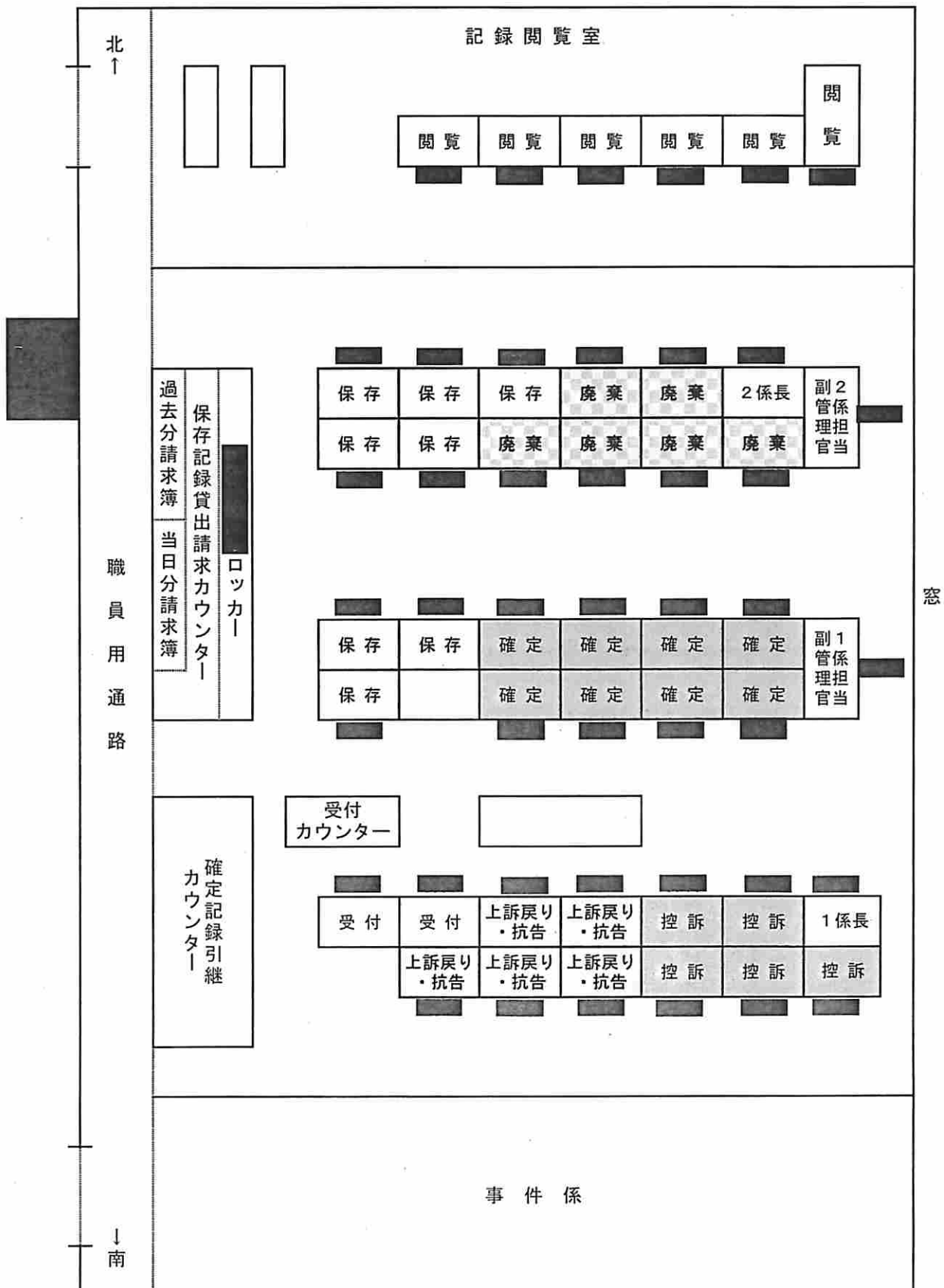

記録係配置図

配置図(記録1).xlsx  
2019/5/24

← 事件係

B3A倉庫 Tel. [redacted]  
B3B倉庫 Tel. [redacted]  
B3B倉庫内廃棄室 Tel. [redacted]

B1廃棄準備室 Tel. [redacted]

庶務係 →

H31. 4. 1~

消耗品等

閲覧室

西井

DI 3581-6083  
Tel. [redacted] (特甲)

梅林

Tel. [redacted]

尖戸

和田

DI 3581-6083  
Tel. [redacted]

前原

モニター

Tel. [redacted]

塚本

受付 森坂 福井 受付

DI [redacted]  
Tel. [redacted]

上訴戻り・抗告 佐藤(景) 寺嶋 上訴戻り・抗告

DI [redacted]  
Tel. [redacted]

上訴戻り・抗告 小川(佑) 藤原 上訴戻り・抗告

DI [redacted]  
Tel. [redacted]

控訴 石崎 粕谷 上訴戻り・抗告

控訴 齋藤

DI [redacted]  
Tel. [redacted]

控訴 高橋 横山(徹) 控訴

1係長 関根 1係長

DI [redacted]  
Tel. [redacted]

保存

日下田

DI [redacted]  
Tel. [redacted]

確定

山本 小川(光)

確定

松本 篠田

確定

DI [redacted]  
Tel. [redacted]

矢吹 小林(千)

確定

服部 本彦

控訴

DI [redacted]  
Tel. [redacted]

村上 大嶋

DI [redacted]  
Tel. [redacted] (特甲)

副管 大東

保存

佐藤(久) 太田

DI [redacted]

Tel. [redacted]

保存

坂本 安室

廃棄

横山(敬) 伊藤

DI [redacted]

Tel. [redacted]

廃棄

古里 越川

廃棄

小松崎 小林(秀)

Tel. [redacted]

DI [redacted]

廃棄

中村 小林(昇) 2係長

DI [redacted]

Tel. [redacted] (特甲)

副管 綱島

窓

記録係配置図

配置図(記録2).xls  
2019/5/24

← 事件係

庶務係 →

H31. 4. 1~

消耗品等

閲覧室

西井

DI 3581-6083  
Tel (特甲)

梅林

Tel

穴戸

和田

DI 3581-6083  
Tel

前原

モニター

Tel

塚本

B3A倉庫 Tel  
B3B倉庫 Tel  
B3B倉庫内廃棄室 Tel

B1廃棄準備室 Tel



受付	森坂	福井	受付
	DI		
	Tel		
上訴戻り・抗告	佐藤(景)	寺嶋	上訴戻り・抗告
	DI		
	Tel		
上訴戻り・抗告	小川(佑)	藤原	上訴戻り・抗告
		Tel	
控訴	DI		
	石崎	粕谷	上訴戻り・抗告
控訴	齋藤		
	DI		
	Tel		
控訴	高橋	横山(徹)	控訴
	1係長		
	関根		
	DI		
	Tel		

保存	日下田		保存
	DI		
	Tel		
確定	山本	小川(光)	保存
確定	松本	篠田	保存
	DI		
	Tel		
確定	矢吹	小林(千)	確定
確定	服部	本彦	確定
	DI		
	Tel		
控訴	村上	大嶋	確定
	DI		
	Tel		
	(特甲)		
	副管	大東	

保存	佐藤(久)	太田	保存
	DI		
	Tel	Tel	
保存	坂本	安室	保存
廃棄	横山(敬)	伊藤	保存
	DI		
	Tel	Tel	
廃棄	古里	越川	廃棄
廃棄	小松崎	小林(秀)	廃棄
	Tel		
廃棄	DI		
	Tel		
廃棄	中村	小林(昇)	2係長
	DI		
	Tel		
	(特甲)		
	副管	綱島	

窓

民事部分室座席図

平成31年4月1日

カウンター

清水(書B) 内線	本城(書B) 内線	飯田(事A) 内線
	磯田(書B) 内線	内山(書A) 内線

土屋(事B) 内線	藤原(書A) 内線
石井(書B) 内線	青山(書A) 内線

伊藤(主書B) 内線
中山(主書A) 内線

【DI】

【DI】

作業机

A, BはA班, B班

複合機

作業机

複合機  
FAX

検索用PC	宮川(書) 内線	浅井(書) 内線	網島 副管理官 内線
堀内(事) 内線	(書) 内線	(書) 内線	

共助PT

【DI】

<民事部分室共通>  
【ファクシミリ】  
【夜間直通電話】

刑事8・13部  
↓