

平成29年度 支部長研究会

## 日 程 表

月	日	曜	実 施 内 容									
			10:50	11:00	12:00	13:00	14:20	14:30	16:20	16:30	17:30	
	23	火	所長挨拶	講演 「支部長の司法行政」  最高裁事務総長 今 崎 幸 彦	説明と意見交換 「支部の危機管理」  情報政策課参事官 橋 爪 信 総務局参事官 福 家 康 史	説明と意見交換 「組織課題と支部運営」  総務局第一課長 清 藤 健 一 人事局総務課長 和 波 宏 典	説明と意見交換 「支部の経理」  経理局参事官 香 村 直 樹					
5			裁判所職員総合研修所と合同実施 (司法研修所別館で実施)									
	24	水	9:50	11:50	12:00	12:30	13:30				17:30	※
			講演と演習 「マネジメントの基礎理論」  [REDACTED]	共同研究 冒頭説明 「裁判所の組織」  司研教官	共同研究 「支部運営における本庁との連携について」 (班別討議 → 全体討議)							
	25	木	10:00	11:30	12:30		16:00	16:10	16:50			
			講演 「人権擁護について」  法務省人権擁護局長 萩 本 修	共同研究 「平素の支部運営について」  東京地裁部総括判事 永 淵 健 一 長野地裁松本支部長判事 松 山 昇 平 那覇地裁名護支部判事 岩 崎 雄 亮 司研教官(司会) 杜 下 弘 記				研修のまとめ  司研教官				

※合同懇談会を予定



## 日程表兼研究会場等一覧

月 日 曜			実 施 内 容									
			10:50	11:00	12:00	13:00	14:20	14:30	16:20	16:30	17:30	
23	火		所長挨拶	講演 「支部長の司法行政」  最高裁事務総長 今 崎 幸 彦	説明と意見交換 「支部の危機管理」  情報政策課参事官 橋 爪 信 総務局参事官 福 家 康 史		説明と意見交換 「組織課題と支部運営」  総務局第一課長 清 藤 健 一 人事局総務課長 和 波 宏 典		説明と意見交換 「支部の経理」  経理局総務課長 一 場 康 宏			
【3階 第2研究室】												
裁判所職員総合研修所と合同実施 (司法研修所別館で実施)												
24	水	5	9:50	11:50	12:00	12:30	13:30	17:30				※
			講演と演習 「マネジメントの基礎理論」  	共同研究 冒頭説明 「裁判所の組織」  司研教官		共同研究 「支部運営における本庁との連携について」 (班別討議 → 全体討議)						
			【3階 大研究室】			(班別討議) 【1班～3班 3階 第1演習室】 【4班～6班 3階 第2演習室】 【7班～9班 3階 第3演習室】 【10班～12班 3階 第4演習室】			(全体討議) 【3階 大研究室】			
25	木		10:00	11:30	12:30	16:00			16:10	16:50		
			講演 「人権擁護について」  法務省人権擁護局長 萩 本 修	共同研究 「平素の支部運営について」  東京地裁部総括判事 永 淵 健 一 長野地裁松本支部長判事 松 山 昇 平 那覇地裁名護支部判事 岩 崎 雄 亮 司研教官 (司会) 杜 下 弘 記					研修のまとめ  司研教官			
			【3階 第2研究室】			【4階 第8演習室】						

※合同懇談会を予定(18:00～19:20) 【1階 多目的室】



平成29年度支部長研究会

参 加 者 名 簿

高裁管内	執 務 庁	氏 名	備 考
東京	千葉地家裁一宮支	高 原 大 輔	
	水戸地家裁日立支	神 田 温 子	
	水戸地家裁龍ヶ崎支	國 分 晴 子	
	水戸地家裁麻生支	相 澤 千 尋	
	前橋地家裁太田支	作 原 れい子	
	静岡地家裁掛川支	新 城 博 士	
	甲府地家裁都留支	大 伴 慎 吾	
	長野地家裁上田支	仁 藤 佳 海	
	新潟地家裁高田支	石 田 憲 一	
	神戸地家裁伊丹支	原 島 誠 二	司
大阪	神戸地家裁社支	崇 入 江 克 明	
	大津地家裁彦根支	入 小 野 啓 介	
	和歌山地家裁新宮支	小 小 川 貴 寛	
名古屋	津地家裁伊賀支	伊 藤 康 博	
	津地家裁伊勢支	伊 藤 康 博	
	岐阜地家裁大垣支	細 野 なおみ	
	金沢地家裁小松支	宮 下 尚 行	
	金沢地家裁七尾支	熊 谷 浩 明	
	富山地家裁高岡支	遠 藤 俊 郎	
	富山地家裁高岡支	遠 藤 俊 郎	
広島	広島地家裁尾道支	秋 信 治 也	
	広島地家裁三次支	齊 藤 敦 之	
	山口地家裁周南支	山 口 格 之	
福岡	福岡地家裁直方支	向 井 敬 二	
	福岡地家裁柳川支	坂 本 隆 一	
	佐賀地家裁武雄支	池 田 聡 介	
	佐賀地家裁唐津支	和 田 将 紀	
	長崎地家裁大村支	官 川 広 臣	
	長崎地家裁島原支	古 賀 秀 雄	
	長崎地家裁平戸支	小 林 麻 子	
	大分地家裁中津支	澤 井 真 一	
	熊本地家裁山鹿支	敷 間 薫	
	熊本地家裁阿蘇支	鈴 木 悠 夫	
	熊本地家裁八代支	竹 添 明 夫	
	鹿児島地家裁加治木支	田 之 脇 崇 洋	
	那覇地家裁石垣支	關 隆 太 郎	



高裁管内	執 務 庁	氏 名	備 考
仙台	秋田地家裁大館支	徳 井 真	
	秋田地家裁大曲支	後 藤 英 時 郎	
	青森地家裁五所川原支	舘 洋 一 郎	
札幌	函館地家裁江差支	布 施 雄 士	
	旭川地家裁留萌支	田 岡 薫 征	
	旭川地家裁稚内支	濱 岡 恭 平	
	釧路地家裁網走支	渡 貫 昭 太	
	釧路地家裁根室支	鈴 木 一 子	
高松	高松地家裁丸亀支	三 上 乃 理 子	
	徳島地家裁阿南支	加 藤 貴	
	高知地家裁須崎支	手 塚 隆 成	
	高知地家裁安芸支	北 村 久 美	
	松山地家裁大洲支	佐 々 木 隆 憲	
	松山地家裁西条支	田 中 一 隆	

合計 49 人



## (別紙第2)

## 平成29年度管理者研究会(支部運営)参加者名簿

名簿 番号	所 属 庁	官 職	氏 名
1	横 浜 地 裁	民次 席 書記 事官	植 松 明 夫
2	横 浜 家 裁	次家 裁 調 査 席官	佐 藤 潔
3	さいたま家裁	少次 席 書記 年官	白 倉 純 一
4	千 葉 家 裁	次家 裁 調 査 席官	宮 崎 聡
5	水 戸 地 裁	民次 席 書記 事官	高 瀬 美喜男
6	水 戸 家 裁	次家 裁 調 査 席官	河 西 滋
7	宇 都 宮 地 裁	民次 席 書記 事官	岡 崎 格
8	宇 都 宮 家 裁	次家 裁 調 査 席官	宮 崎 浩 幸
9	前 橋 地 裁	事務局 次 長	宮 澤 康 弘
10	静 岡 地 裁	事務局 次 長	青 柳 年 泰
11	静 岡 家 裁	次家 裁 調 査 席官	佐 藤 和 英
12	長 野 家 裁	事務局 次 長	大 沼 剛
13	新 潟 地 裁	民次 席 書記 事官	藍 木 陽 一
14	新 潟 家 裁	事務局 次 長	田 崎 徳 行
15	大 阪 地 裁	民次 席 書記 事官	西 森 公 治
16	京 都 地 裁	刑次 席 書記 事官	加 瀬 大 介
17	神 戸 地 裁	民次 席 書記 事官	山 本 政 子
18	神 戸 家 裁	次家 裁 調 査 席官	立 岡 佳 子
19	奈 良 地 裁	事務局 次 長	藤 本 昌 彦
20	和 歌 山 地 裁	事務局 次 長	安 達 正 広
21	名 古 屋 家 裁	次家 裁 調 査 席官	北 林 悟
22	岐 阜 地 裁	刑次 席 書記 事官	豊 吉 健
23	福 井 家 裁	次家 裁 調 査 席官	白 崎 彰 悟

名簿 番号	所 属 庁	官 職	氏 名
24	金 沢 地 裁	事務局 次 長	橋 本 昌 也
25	広 島 地 裁	事務局 次 長	清 家 和 人
26	岡 山 地 裁	民次 席 書記 事官	矢 原 洋 二
27	岡 山 家 裁	次家 裁 調 査 席官	森 拓二郎
28	福 岡 地 裁	民次 席 書記 事官	高 尾 光 浩
29	長 崎 家 裁	次家 裁 調 査 席官	柿 澤 秀 樹
30	大 分 家 裁	事務局 次 長	福 田 興 児
31	熊 本 地 裁	刑次 席 書記 事官	後 藤 浩 文
32	鹿 児 島 地 裁	事務局 次 長	小中野 浩
33	那 覇 家 裁	次家 裁 調 査 席官	有 留 茂 巳
34	福 島 家 裁	次家 裁 調 査 席官	松 山 富 晴
35	福 島 家 裁	次 席 書記 官	鈴 木 靖
36	福 島 家 裁	事務局 次 長	平 泉 信 次
37	盛 岡 家 裁	次家 裁 調 査 席官	板 橋 毅
38	青 森 地 裁	事務局 次 長	秋 元 学
39	札 幌 地 裁	事務局 次 長	丸 山 又 生
40	札 幌 家 裁	次家 裁 調 査 席官	飯 野 治 彦
41	札 幌 家 裁	次 席 書記 事官	平 野 裕 章
42	釧 路 地 裁	事務局 次 長	山 田 和 彦
43	徳 島 地 裁	民次 席 書記 事官	阪 上 俊 雄
44	高 知 地 裁	事務局 次 長	中 條 一 郎
45	高 知 家 裁	次家 裁 調 査 席官	矢 野 英 男



平成29年度支部長研究会

平成29年度管理者研究会（支部運営）

（班別名簿）

講演と演習「マネジメントの基礎理論」

共同研究 冒頭説明「裁判所の組織」

共同研究「支部運営における本庁との連携について」

[5月24日（水） 9:50～17:30]

【1班】第1演習室

所 属 庁 等	官 職	氏 名
前橋地家裁支	裁判官	作原 れい子
太田地家裁支	裁判官	原 司
神戸地家裁支	裁判官	遠藤 俊郎
伊丹地家裁支	裁判官	池田 聡介
富山地家裁支	裁判官	白倉 純一
高岡地家裁支	裁判官	西森 公治
佐賀地家裁支	裁判官	北林 悟
武雄地家裁支	裁判官	丸山 又生
さいたま家裁	少次席書記官	
大阪地裁	民次席書記官	
名古屋家裁	次家裁調査席官	
札幌地裁	事務局次長	

【2班】第1演習室

所 属 庁 等	官 職	氏 名
水戸地家裁支	裁判官	國分 晴子
龍ヶ崎地家裁支	裁判官	秋信 治也
広島地家裁支	裁判官	竹添 明夫
尾道地家裁支	裁判官	三上 乃理子
熊本地家裁支	裁判官	植松 明夫
八代地家裁支	裁判官	宮崎 聡
高松地家裁支	裁判官	立岡 佳子
丸亀地家裁支	裁判官	橋本 昌也
横浜地裁	民次席書記官	
千葉家裁	次家裁調査席官	
神戸家裁	次家裁調査席官	
金沢地裁	事務局次長	

【3班】第1演習室

所 属 庁 等	官 職	氏 名
岐阜地家裁支	裁判官	細野 なおみ
大垣地家裁支	裁判官	山口 格之
山周地家裁支	裁判官	澤井 真一
分南地家裁支	裁判官	田中 一隆
大津地家裁支	裁判官	河西 滋
松山地家裁支	裁判官	山本 政子
西条地家裁支	裁判官	清家 和人
水戸家裁	次家裁調査席官	
神戸地裁	民次席書記官	
広島地裁	事務局次長	

【4班】第2演習室

所 属 庁 等	官 職	氏 名
長野地家裁支	裁判官	仁藤 佳海
上田地家裁支	裁判官	石田 憲一
新潟地家裁支	裁判官	入江 克明
高田地家裁支	裁判官	徳井 真
大津地家裁支	裁判官	佐藤 潔
彦根地家裁支	裁判官	加瀬 大介
秋田地家裁支	裁判官	高尾 光浩
大館地家裁支	裁判官	平泉 信次
横浜家裁	次家裁調査席官	
京都地裁	刑次席書記官	
福岡地裁	民次席書記官	
福島家裁	事務局次長	

【5班】第2演習室

所 属 庁 等	官 職	氏 名
甲府地家裁支	裁判官	大伴 慎吾
都留地家裁支	裁判官	伊藤 康博
津地家裁支	裁判官	和田 将紀
伊勢地家裁支	裁判官	後藤 英時郎
佐賀地家裁支	裁判官	岡崎 格
唐津地家裁支	裁判官	安達 正広
秋田地家裁支	裁判官	森 拓二郎
大曲地家裁支	裁判官	飯野 治彦
宇都宮地裁	民次席書記官	
和歌山地裁	事務局次長	
岡山家裁	次家裁調査席官	
札幌家裁	次家裁調査席官	

【6班】第2演習室

所 属 庁 等	官 職	氏 名
和歌山地家裁支	裁判官	小野 啓介
新宮地家裁支	裁判官	熊谷 浩明
金沢地家裁支	裁判官	齊藤 敦
七尾地家裁支	裁判官	關 隆太郎
広島地家裁支	裁判官	高瀬 美喜男
三島地家裁支	裁判官	宮澤 康弘
那覇地家裁支	裁判官	福田 興児
石垣地家裁支	裁判官	松山 富晴
水戸地裁	民次席書記官	
前橋地裁	事務局次長	
大分家裁	事務局次長	
福島家裁	次家裁調査席官	



【7班】第3演習室

所 属 庁 等	官 職	氏 名
千葉地家裁支 一 官 裁	判 官	高 原 大 輔
福岡地家裁支 柳 川 裁	判 官	坂 本 隆 一
長崎地家裁支 大 村 裁	判 官	宮 川 広 臣
松山地家裁支 大 洲 裁	判 官	佐々木 隆 憲
宇都宮家裁 次家裁調査席官		宮 崎 浩 幸
奈良地裁	事務局次長	藤 本 昌 彦
那覇家裁 次家裁調査席官		有 留 茂 巳
札幌家裁 次家裁調査席書記官		平 野 裕 章

【8班】第3演習室

所 属 庁 等	官 職	氏 名
水戸地家裁支 麻 生 裁	判 官	相 澤 千 尋
神戸地家裁支 社 裁	判 官	崇 島 誠 二
金沢地家裁支 小 松 裁	判 官	宮 下 尚 行
長崎地家裁支 島 原 裁	判 官	古 賀 秀 雄
新潟家裁	事務局次長	田 崎 徳 行
福井家裁 次家裁調査席官		白 崎 彰 悟
熊本地裁 刑次席書記官		後 藤 浩 文
高知地裁	事務局次長	中 條 一 郎

【9班】第3演習室

所 属 庁 等	官 職	氏 名
水戸地家裁支 日 立 裁	判 官	神 田 温 子
津地家裁支 伊 賀 裁	判 官	小 川 貴 寛
福岡地家裁支 直 方 裁	判 官	向 井 敬 二
鹿児島地家裁支 加 治 木 裁	判 官	田之脇 崇 洋
新潟地裁 民次席書記官		藍 木 陽 一
岐阜地裁 刑次席書記官		豊 吉 健
長崎家裁 次家裁調査席官		柿 澤 秀 樹
釧路地裁	事務局次長	山 田 和 彦

【10班】第4演習室

所 属 庁 等	官 職	氏 名
長崎地家裁支 平 戸 裁	判 官	小 林 麻 子
青森地家裁支 五 所 川 原 裁	判 官	館 洋一郎
旭川地家裁支 稚 内 裁	判 官	濱 岡 恭 平
徳島地家裁支 阿 南 裁	判 官	加 藤 貴
静岡地裁	事務局次長	青 柳 年 泰
福島家裁 次席書記官		鈴 木 靖
高知家裁 次家裁調査席官		矢 野 英 男

【11班】第4演習室

所 属 庁 等	官 職	氏 名
静岡地家裁支 掛 川 裁	判 官	新 城 博 士
熊本地家裁支 山 鹿 裁	判 官	數 間 薫
旭川地家裁支 留 萌 裁	判 官	田 岡 薫 征
釧路地家裁支 網 走 裁	判 官	渡 貫 昭 太
高知地家裁支 安 芸 裁	判 官	北 村 久 美
長野家裁	事務局次長	大 沼 剛
岡山地裁 民次席書記官		矢 原 洋 二
盛岡家裁 次家裁調査席官		板 橋 毅

【12班】第4演習室

所 属 庁 等	官 職	氏 名
熊本地家裁支 阿 蘇 裁	判 官	鈴 木 悠
函館地家裁支 江 差 裁	判 官	布 施 雄 士
釧路地家裁支 根 室 裁	判 官	鈴 木 一 子
高知地家裁支 須 崎 裁	判 官	手 塚 隆 成
静岡家裁 次家裁調査席官		佐 藤 和 英
鹿児島地裁	事務局次長	小中野 浩
青森地裁	事務局次長	秋 元 学
徳島地裁 民次席書記官		阪 上 俊 雄



## 平成29年度支部長研究会

## (班別名簿)

共同研究「平素の支部運営について」  
研修のまとめ  
[5月25日(木) 12:30~16:50]

## 【A班】

執務庁	官	職	氏	名
水戸地家裁支	裁判官	國分	晴子	
龍ヶ崎地家裁支	裁判官	作原	れい子	
前橋地家裁支	裁判官	仁藤	佳海	
長野地家裁支	裁判官	石田	憲一	
新潟地家裁支	裁判官	原	司	
神戸地家裁支	裁判官	入江	克明	
大津地家裁支	裁判官			

## 【B班】

執務庁	官	職	氏	名
津地家裁支	裁判官	伊藤	康博	
伊勢地家裁支	裁判官	細野	なおみ	
岐阜地家裁支	裁判官	遠藤	俊郎	
富山地家裁支	裁判官	徳井	真	
高山地家裁支	裁判官	三上	乃理子	
秋田地家裁支	裁判官	田中	一隆	
大田地家裁支	裁判官			
高松地家裁支	裁判官			
丸亀地家裁支	裁判官			
松山地家裁支	裁判官			
西条地家裁支	裁判官			

## 【C班】

執務庁	官	職	氏	名
広島地家裁支	裁判官	秋信	治也	
山口地家裁支	裁判官	山口	格之	
山周地家裁支	裁判官	池田	聡介	
佐賀地家裁支	裁判官	和田	将紀	
佐賀地家裁支	裁判官	澤井	真一	
大分地家裁支	裁判官	竹添	明夫	
熊本地家裁支	裁判官			
八代地家裁支	裁判官			

## 【D班】

執務庁	官	職	氏	名
千葉地家裁支	裁判官	高原	大輔	
千代田地家裁支	裁判官	神田	温子	
水戸地家裁支	裁判官	相澤	千尋	
水戸地家裁支	裁判官	大伴	慎吾	
甲府地家裁支	裁判官	崇島	誠二	
神戸地家裁支	裁判官	小野	啓介	
和歌山地家裁支	裁判官			
新宮地家裁支	裁判官			

## 【E班】

執務庁	官	職	氏	名
津地家裁支	裁判官	小川	貴寛	
金沢地家裁支	裁判官	宮下	尚行	
小松地家裁支	裁判官	熊谷	浩明	
金沢地家裁支	裁判官	齊藤	敦	
広島地家裁支	裁判官	後藤	英時郎	
秋田地家裁支	裁判官	佐々木	隆憲	
大田地家裁支	裁判官			
松山地家裁支	裁判官			
大洲地家裁支	裁判官			

## 【F班】

執務庁	官	職	氏	名
福岡地家裁支	裁判官	向井	敬二	
福岡地家裁支	裁判官	坂本	隆一	
福岡地家裁支	裁判官	宮川	広臣	
長崎地家裁支	裁判官	古賀	秀雄	
長崎地家裁支	裁判官	田之脇	崇洋	
鹿児島地家裁支	裁判官	關	隆太郎	
鹿加治地家裁支	裁判官			
那覇地家裁支	裁判官			
石垣地家裁支	裁判官			

## 【G班】

執務庁	官	職	氏	名
静岡地家裁支	裁判官	新城	博士	
掛川地家裁支	裁判官	小林	麻子	
長崎地家裁支	裁判官	數間	薫	
熊本地家裁支	裁判官	鈴木	悠	
熊本地家裁支	裁判官	加藤	貴	
徳島地家裁支	裁判官	手塚	隆成	
高須地家裁支	裁判官	北村	久美	
高安地家裁支	裁判官			
知地家裁支	裁判官			
安芸地家裁支	裁判官			

## 【H班】

執務庁	官	職	氏	名
青森地家裁支	裁判官	館	洋一郎	
五所川原地家裁支	裁判官	布施	雄士	
函館地家裁支	裁判官	田岡	薫征	
旭川地家裁支	裁判官	濱岡	恭平	
旭川地家裁支	裁判官	渡貫	昭太	
釧路地家裁支	裁判官	鈴木	一子	
釧路地家裁支	裁判官			
釧路地家裁支	裁判官			
釧路地家裁支	裁判官			
釧路地家裁支	裁判官			



【5月24日(水) 9:50~12:30】  
【5月24日(水) 16:35~17:30】

[illegible]

## 教壇

出入口

出入口



# 裁判所の組織

## 裁判所組織の特徴

- 裁判（官）の独立（憲法76条3項）

→司法行政上の監督権の裁判への影響を排除  
（裁判所法81条）

憲法上の要請を踏まえた組織運営が求められる。



## 司法行政作用

- 裁判作用を支える行政作用

- ① 人的・物的資源の確保と円滑な運用

- 総務・人事・会計機能

- ② 執務の質の確保・向上

- 指導監督・人材育成機能

## 司法行政作用

- ① 裁判作用に直接的な影響を与えない総務・人事・会計

- 上司の指揮監督権を通じて事務の適正と能率を確保

- ② 裁判作用と接点を有する訟廷事務・裁判部の執務

- 裁判の独立への配慮と質の確保・向上を両立

- ※ 訟廷事務は個別の裁判との接点は少なく、事務局の事務と類似



# 裁判部における司法行政

- 首席書記官（大法廷首席書記官等に関する規則3条4項）
  - 訴訟事務をつかさどる
  - 一般執務を指導監督する
- 首席家裁調査官（首席家裁調査官等に関する規則1条3項）
  - 一般執務と調査事務の指導監督
  - 関係行政機関等との連絡調整

## 総括という権限

所長（裁判所法29条2項, 31条の5）

支部長（下級規3条2項）

部総括（下級規4条4項）

→共通の権限としての「総括」

「総括」とは何か



## 総括とは

- 事務を担当する複数の機関の存在  
本庁：裁判官会議，事務局，訟廷，裁判部  
支部：庶務課，（訟廷，）裁判部  
部：裁判官，書記官，事務官等
- 独自の指揮監督権はなく，複数の機関のとりまとめの機能

## 総括とは

総括のためにすべきこと

- ①組織（内の各機関）の全体状況把握（実情把握）
- ②組織内の各機関の調整・助成（とりまとめ）

→組織としての機能を十分に発揮

→全体状況把握を前提に他の部署や機関と連携



## 裁判所の組織(支部編)

### 前提となる理解(支部の構造)

- 地家裁支部の設置(裁判所法31条1項, 31条の5)
- 一人支部長と支部長発令(下級規3条1項)
- 司法行政事務の委任(下級規20条1項, 法秩職員規則2条2項)
- 庶務課の設置(下級規24条2項)  
→庶務課長の上司は本庁の事務局長(下級規24条8項)
- 書記官・速記官の部への配置(同10条の2第1項), みなし部の定め(同10条の2第2項)
- 部等への主任書記官の設置(大法廷首席書記官等に関する規則5条1項, 2項)
- 主任書記官による書記官の一般執務の指導監督(同5条3項)
- 主任家裁調査官の配置は裁判所又は支部(首席家庭裁判所調査官等に関する規則4条1項)
- 「組」という組織の存在(同4条2項)
- 主任家裁調査官による組に属する家裁調査官等に対する一般執務・調査事務の指導監督(同4条3項)



# 支部長の総括機能

- 実情把握

- ①各機関(庶務課, 訟廷, 裁判部)のそれぞれにおける司法行政作用が適切に行われているか
- ②各機関の連携が十分に行われているか  
→組織としての課題の発見

- とりまとめ

- ①機関内の課題解決の支援(課題の指摘や相談への対応)
- ②機関をまたがる調整(認識共有や解決方針の統一)  
→支部内の連携をはかり, 支部の機能を十分に発揮  
→支部の全体状況を把握して本庁と連携

## 支部の組織(地裁)

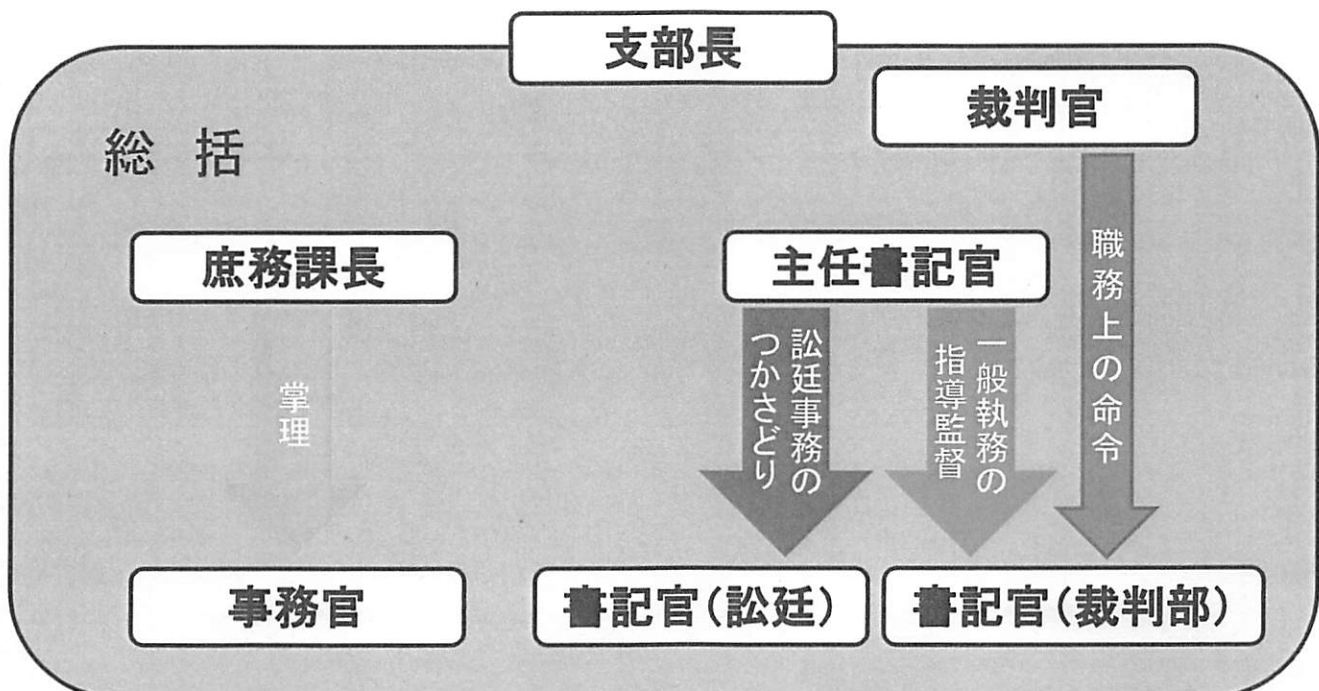



## 支部の組織（家裁）

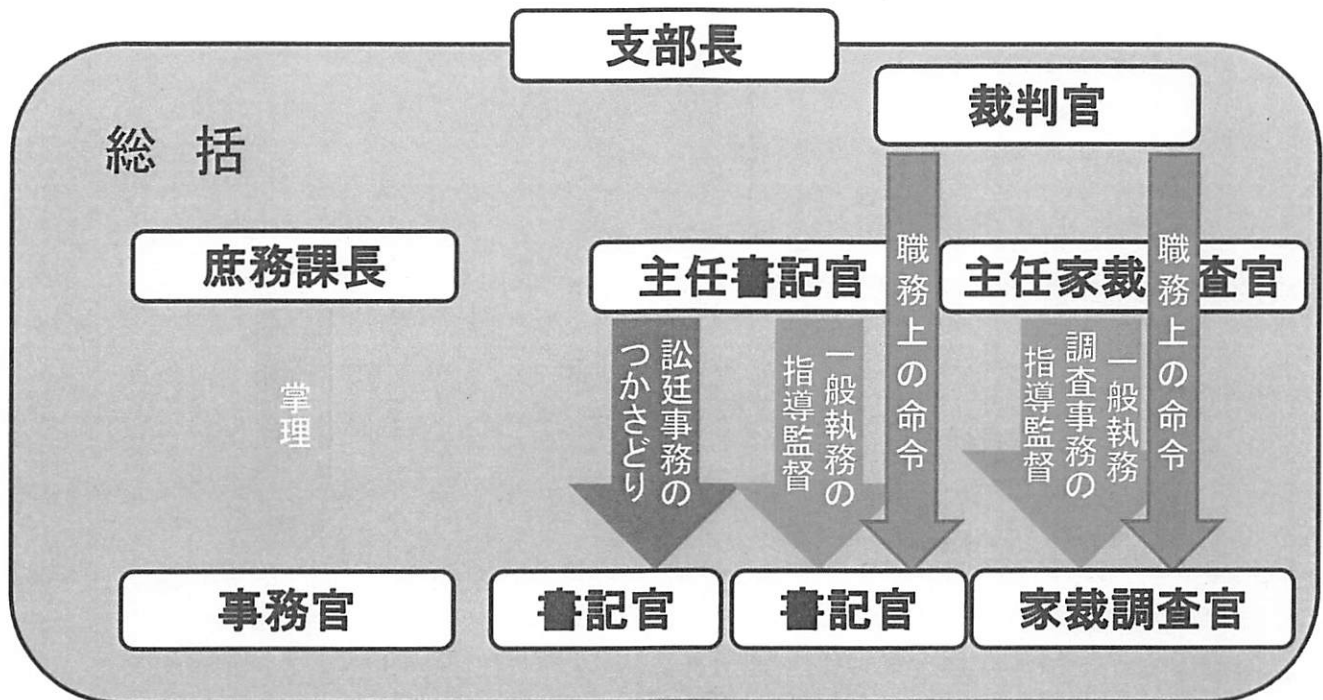

## 支部の組織（家裁）

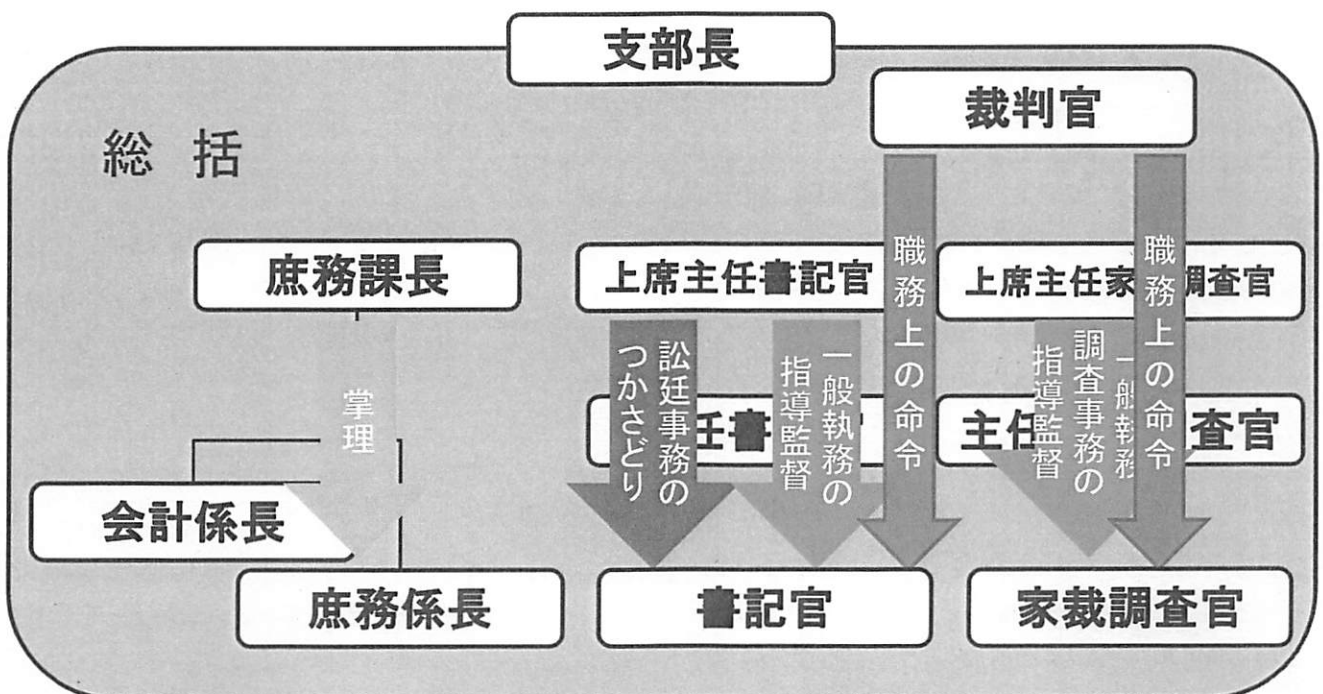



## 本庁の組織(地裁)

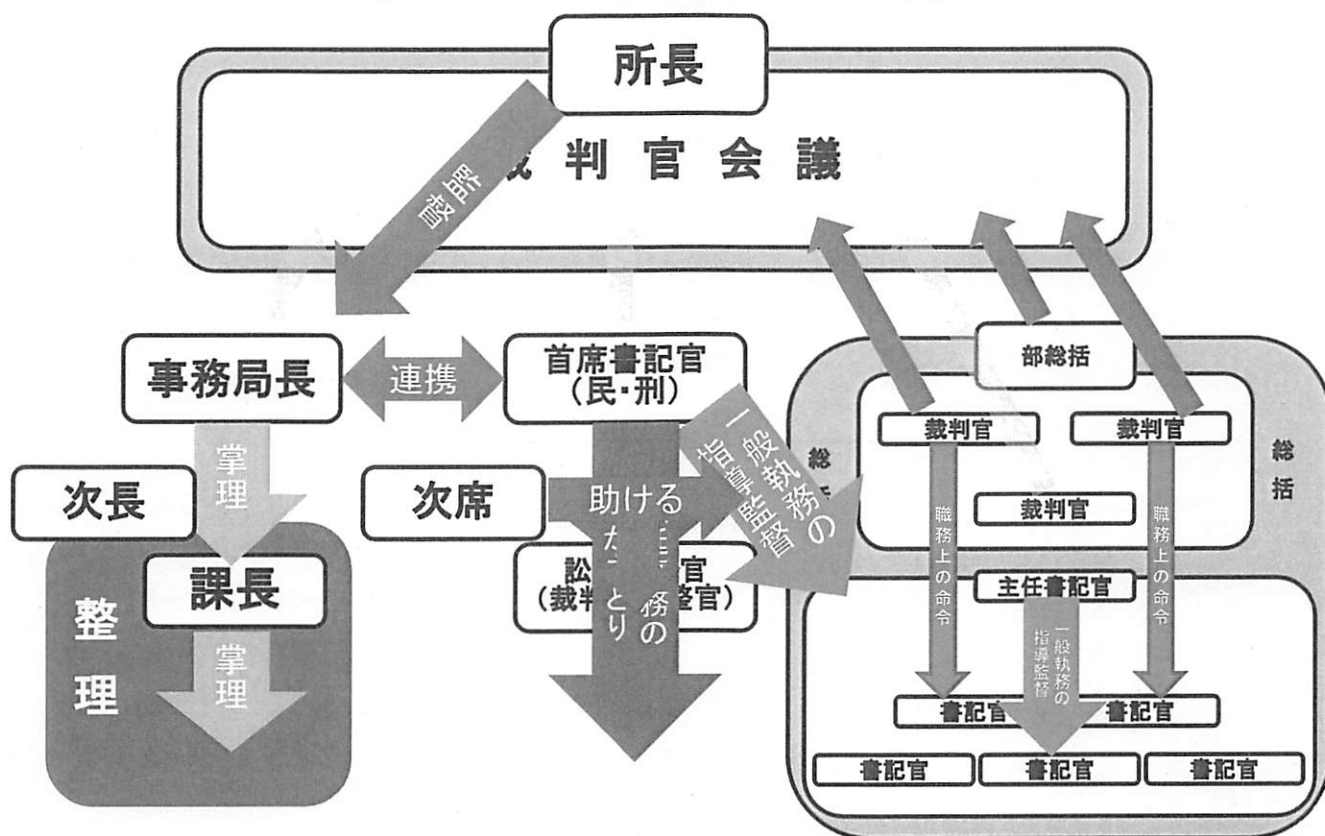

## 本庁の組織(家裁)

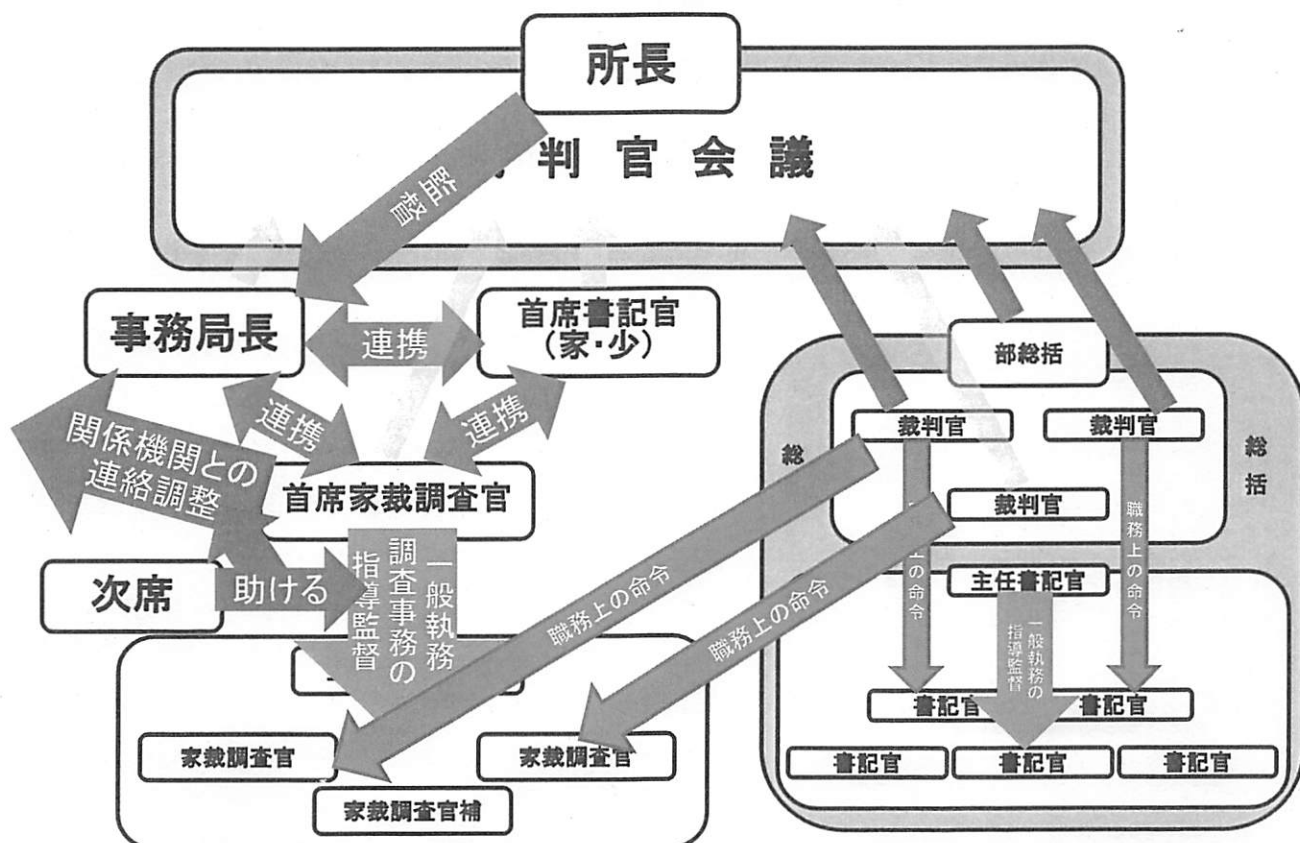



## 本庁と支部の関係(家裁)

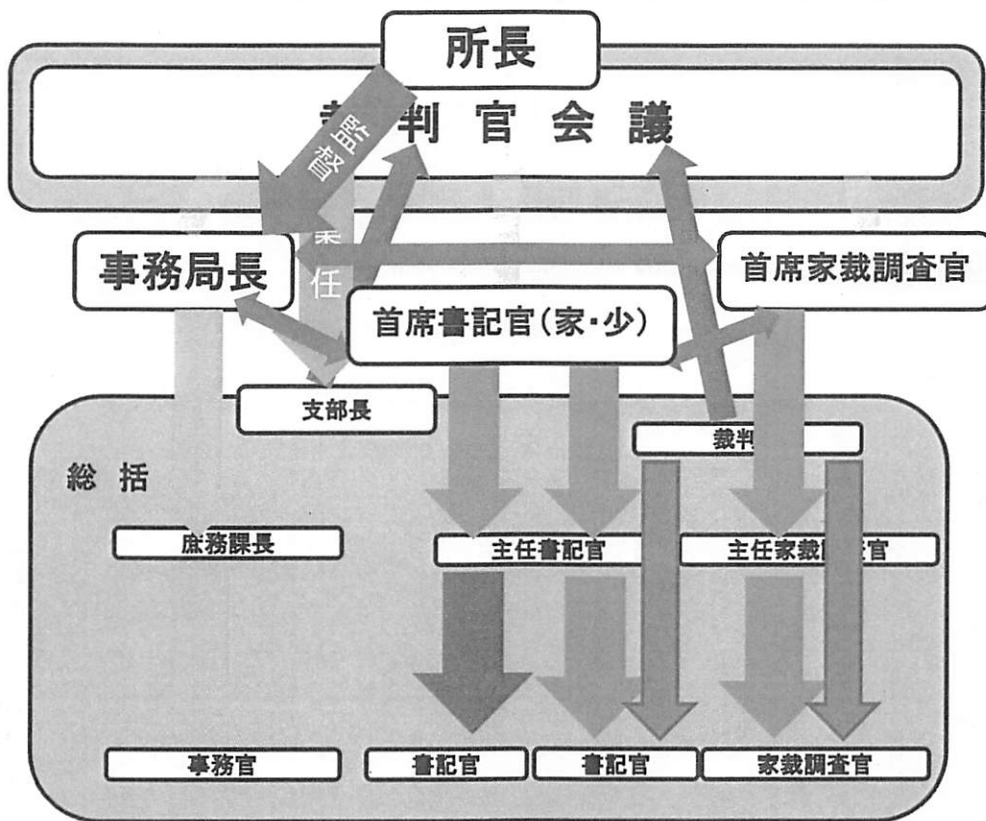

## まとめ

- ① 支部の全体状況把握(実情把握)の対象  
複数の機関(指揮命令や指導監督の系列)
- ② 支部における調整・助成(とりまとめ)の方法  
それぞれの系列の特徴に応じた調整・助成
- ③ 本庁・支部連携の第一歩  
「力強い情報流通」  
支部:系列の特徴を理解した情報流通  
本庁:支部の構造を理解した情報流通



【平成29年度 支部長研究会】

【平成29年度 管理者研究会(支部運営)】

## 「共同研究」進行表

～支部運営における本庁との連携について～

～割り当てられた教室に着席してください。～

日	項目	時間	内容	備考
5/24 (水)	冒頭説明	12:00 ～ 12:30 (30分)	冒頭説明 「裁判所の組織」	大研究室 (司法研修所別館研修棟3階)
	12:30 ～ 13:30 (60分) 昼休み・教室移動			
	班別討議	13:30 ～ 14:30 (60分)	導入説明 ～ 班別討議①	1～ 3班 第1演習室 4～ 6班 第2演習室 7～ 9班 第3演習室 10～12班 第4演習室
		14:30 ～ 14:40 (10分)	休憩	
		14:40 ～ (約60分)	班別討議②	
		～ 16:15 (約35分)	班別討議③ ～ 振り返り	
	16:15 ～ 16:35 (20分) 休憩・教室移動			
	全体討議	16:35 ～ 17:30 (55分)	全体討議・まとめ	大研究室 (司法研修所別館研修棟3階)

(注) 1 「全体討議」の座席は、講演と演習「マネジメントの基礎理論」のときと同じです。

2 「班別討議」のパートは、4教室に分かれて行います(司法研修所別館東棟3階)。

割り当てられた教室へ移動してください。





[班別討議①開始前配布]

【平成29年度 支部長研究会】

【平成29年度 管理者研究会（支部運営）】

## 「共同研究」設題シート

(1)	
(2)	



〔班別討議②開始時配布〕

【平成29年度 支部長研究会】

【平成29年度 管理者研究会（支部運営）】

## 「共同研究」設題シート：その2

[illegible]



〔班別討議③開始時配布〕

【平成29年度 支部長研究会】

【平成29年度 管理者研究会（支部運営）】

### 「共同研究」設題シート：その3

[illegible]



〔討議開始前配布 1 ～ 6 班〕（※共同研究終了後回収）

【平成 29 年度 支部長研究会】

【平成 29 年度 管理者研究会（支部運営）】

## 「共同研究」事例シート

- 1
- 2
- 3
- 4
- 5



6 [REDACTED]  
[REDACTED]  
[REDACTED]  
[REDACTED]  
[REDACTED]

7 [REDACTED]  
[REDACTED]  
[REDACTED]

8 [REDACTED]  
[REDACTED]  
[REDACTED]  
[REDACTED]

9 [REDACTED]

























〔討議開始前配布 7 ～12 班〕（※共同研究終了後回収）

【平成 2 9 年度 支部長研究会】

【平成 2 9 年度 管理者研究会（支部運営）】

## 「共同研究」事例シート

- 1   
  
  

- 2   
  

- 3   
  
  

- 4   
  
  
  
  
  
  
  

- 5   
  



6 [REDACTED]  
[REDACTED]  
[REDACTED]  
[REDACTED]  
[REDACTED]  
[REDACTED]

7 [REDACTED]  
[REDACTED]  
[REDACTED]

8 [REDACTED]  
[REDACTED]  
[REDACTED]  
[REDACTED]

9 [REDACTED]



〔討議開始時配布 1 ～ 6 班〕（※共同研究終了後回収）

【平成29年度 支部長研究会】

【平成29年度 管理者研究会（支部運営）】

## 「共同研究」事例シート：その2

[illegible][illegible][illegible]



[REDACTED]

[REDACTED]

[REDACTED]

[REDACTED]

[REDACTED]

[REDACTED]

[REDACTED]



〔討議開始時配布 7～12 班〕（※共同研究終了後回収）

【平成29年度 支部長研究会】

【平成29年度 管理者研究会（支部運営）】

## 「共同研究」事例シート：その2

(b) (7)(C),  
[REDACTED]  
[REDACTED]  
[REDACTED]  
[REDACTED]  
[REDACTED]  
[REDACTED]

[REDACTED]

[illegible][illegible]



13

[REDACTED]  
[REDACTED]  
[REDACTED]  
[REDACTED]  
[REDACTED]  
[REDACTED]



【平成29年度 支部長研究会】

【平成29年度 管理者研究会（支部運営）】

振り返りシート ～ 全体討議，帰庁後の実践に向けて ～

1

2